作品目録

2010年夏号

ギャラリーかわまつ

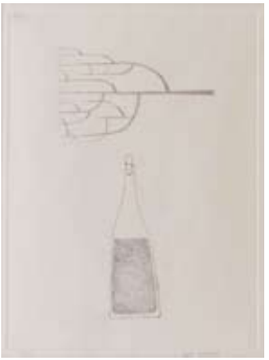
1

2

3

4

5

6

7

8

9

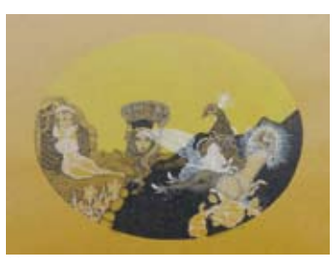
11

10

1-3. 浅野弥衛 (1914-96)
銅版　1973-4　サイン　額
￥80,000（各）
1. 木とびん
ED.25　240 × 180
2. 森の月
3. 海
ED.15　364 × 238（2、3 各）

4. 柄澤斉 (1950-)
ミケランジェロ・
ブオナローティ
木版　1985　ED.70
サイン
217 × 156　額　￥35,000

5-8. 久里洋二 (1928-)
シルクスクリーン
サイン　￥8,000（各）
5. 紙ひこうき
1984　ED.90　268 × 226
6. 鉛筆の花
7. 花を吹く女
8. 紙ひこうきと樹
1987　ED.100　170 × 120

9. 北川健次 (1952-)
作品
銅版　1984　ED.90
サイン
178 × 258　￥15,000

10. 宮内登美子 (19??-)
作品
紙粘土に着彩　サイン
100 × 107 × 130
作家、宮内勝典氏の妻
￥5,000

11. 山下清澄 (1941-)
FARFADET 4
ペン、彩色　1974
サイン　146 × 188
額　￥50,000

12

16

13

14

15

17

18

19

20

12. 加納光於 (1933-)
青い鈴
メタルプリント　1971　ED.100
サイン　額　400 × 535　￥70,000

13-15. 清塚紀子 (1940-)
ミクストメディア　1992　ED.17
サイン　額　￥85,000(各)
13. 空へ 1992(赤)　875 × 635
14. 空へ 1992(青)　920 × 570
15. 微風 1992(灰)　718 × 590

16. 高松次郎 (1936-98)
雲の波、そして天の浮橋
シルクスクリーン　1984　ED.87
サイン　310 × 435　額　￥50,000

17-20. 関根伸夫 (1942-2019)
シルクスクリーン　2010
ED.50　サイン　760 × 560
売上済

17. 山頂に展望台を設ける
18. 上海のワイタンに岩を歩かせる
19. 山の高さを 10 メートル高くする
20. 万里の長城に「 位相 - 大地 」を作る

21

22

23

24

25

26

27

28

29

21. 藤田嗣治 (1886-1968) ／**母性**
ブロンズレリーフ　1963　ED.8
刻　205 × 137　額

22-24 金子国義 (1936-2015)
FAIRY
リトグラフ　1990　ED.900
版サイン　375 × 280　￥15,000（各）

25-26. 加山又造 (1947-)
銅版　試刷版　サイン　￥20,000（各）
25. 小さな裸婦
1984　157 × 197
26. 黒衣の裸婦
1987　130 × 183

27. 山中現 (1954-)
THE NIGHT PIECE
木版　1987　ED.30　サイン
400 × 520　額　￥30,000

28. 中村直人 (1905-81)
女
木版　印　390 × 270　額
＊テープジミ　￥5,000

29. 深沢幸雄 (1924-2017)
小さな博物誌
銅版　1973　ED.30　サイン
300 × 365　￥20,000

34

36

37

30

32

33

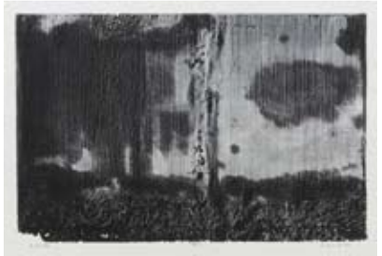

31

35

30-33. 一原有徳 (1910-2010)
銅版　1992　サイン
作家版 (＊のみ ED.10)
￥30,000（各）
30. WO1　300 × 350
31. OT3　360 × 555
32. FTM2　335 × 470
33. FTM3　330 × 565

34-35. 篠田桃紅 (1913-)
34. 豊
リトグラフ・手彩色
1987　ED.200　印
280 × 190　額　￥100,000
35.SPROUT
リトグラフ
ED.70　サイン
500 × 370　額　￥160,000

36-37. 李禹煥 (1936-)
島より
ミクストメディア　1989
ED.50　サイン　520 × 760
額　売上済

38. 清宮質文 (1917-91)
夕日と猫
木版　1979　ED.100
サイン　200 × 175
額　￥600,000

39. 麻田浩 (1931-97)
蝶のおとずれ
キャンバスに油彩
サイン　8 号 (380 × 450)
額　￥120,000

40. 難波田龍起 (1905-97)
飛び交う形象
銅版　1977　作家版　サイン
275 × 175　額　￥15,000

41. 難波田史男 (1941-74) ／**星**
水彩　1972　サイン
210 × 320　額　￥180,000

42-43. 長谷川潔 (1891-1980)
銅版　サイン　額（各）
42. コップに挿した種子草
1931　ED.35　238 × 186　￥280,000
43. モトリコの教会
1936　作家版　214 × 284　￥200,000

44. 谷中安規 (1897-1946)
【小冊子】堂庵夢がたり
木版 1 点入　1938　230 × 160
＃恩地孝四郎編『窓書 31 号』
￥100,000

38

39

42

44

40

43

41

48

47

46

45

45-48. 舟越桂 (1951-)
リトグラフ　1993-4
サイン　額 (各)
45. 影のある光
作家版　760 × 560　￥320,000
46. 森の入口
47. 会話の帽子
ED.30　660 × 500　￥200,000
（46,47 各）
48. 夜の来る部屋
銅版　2001　作家版　サイン
490 × 370　額　￥200,000

49-52. 山口藍 (1977-)
すくうとこ
銅版　2003　ED.35　サイン
135 × 115　￥9,000(各)

49

50

51

52

53

54

55

56

57

58

60

61

59

53-61. 牧野良幸 (1958-)
2019　サイン（各）

油彩画

53. 緑のベルトの女
箱に油彩　760 × 570　￥100,000

54. 横を向く女
キャンバスに油彩　270 × 160
￥50,000

55. 犬の頭をなぜる女
ダンボールに油彩　320 × 230
￥32,000

56. 茶色い壁の前に立つ女
キャンバスに油彩　330 × 240
￥50,000

銅版画

57. ギターとマンドリンを弾く女
ED.9　180 × 225　￥15,000

58. 椅子に座って読書する女
ED.9　150 × 105　￥15,000

59. 犬と読書する女
ED.9　115 × 280　￥18,000

60. 花を持つ女と三人の女
ED.10　235 × 180　￥15,000

61. 植物を持つ女
ED.3　360 × 180　￥25,000

Mucha, Alfonse (1860-1939)

62-63. アルフォンス・ミュシャ
リトグラフ　額（各）

62. 薬草酒
1897　332 × 122　￥150,000

63.《実用的住まい》誌表紙
1909　380 × 320　￥80,000

Khnopff, Fernand (1858-1921)

64-65. フェルナン・クノップフ
1897-9　額　￥70,000（各）

64. 婦人の顔
リトグラフ　170 × 120

65. 仮面
銅版　180 × 100

Burne-Jones, Edward (1833-98)

66. エドワード・バーン＝ジョーンズ
甘美なる草原
木版　1905　径 160　額　￥30,000

Callot, Jacques (1592-1635)

67. ジャック・カロ／柵越しの闘い
銅版　1627　152 × 242　額　￥60,000

Toulouse-Lautrec, Henri (1864-1901)

68. アンリ・トゥルーズ＝ロートレック
ディヴァン・ジャポネ
リトグラフ　1895　267 × 200　額
＃版画集「ポスターの巨匠たち」から
￥200,000

66

62

63

67

64

65

68

69

70

Millet, Jean-Francois (1814-75)
69.
ジャン＝フランソワ・ミレー
落穂拾い
銅版　1856　192 × 254　額
＠価格はお問合せ下さい

Renoir, Pierre-Auguste (1841-1919)
70. ピエール＝オーギュスト・ルノワール
ビスケットを食べる子
リトグラフ　1851　193 × 160
額　＠価格はお問合せ下さい

Meryon, Charles (1821-68)
71-72. シャルル・メリヨン
銅版　額　￥90,000（各）
71. 医学校通りの小さな塔
1861　210 × 132
72. 山羊番の冷水浴場
1864　130 × 145

Piranesi, Giovanni (1720-78)
73. ジョヴァンニ・ピラネージ
ポポロ広場
銅版　1757 制作　405 × 550
￥100,000

Moreau, Gustave (1826-98)
74-75. ギュスターヴ・モロー
銅版
＃ルーヴル刷カリコグラフィ
74. 出現
470 × 320　￥15,000
75. オルフェ
470 × 320　￥12,000

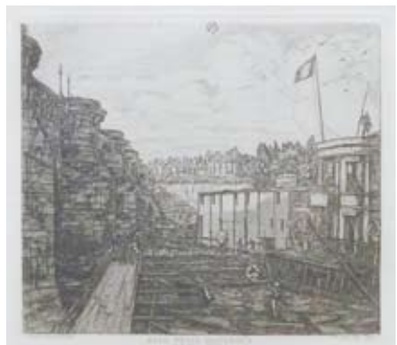
72

73

71

74

75

76

Chagall, Marc (1887-1985)
76. マルク・シャガール
曲芸師の女
リトグラフ・孔版　1960 頃
ED.150　サイン　610 × 460
額　＠価格はお問合せ下さい

Baj, Enrico (1924-2003)
77. エンリコ・バイ
ピカソの家
銅版　1969　ED.100　サイン
495 × 385　額　￥30,000

Balthus (1908-2001)
78. バルテュス
裸婦
木版　1995　ED.300
525 × 370　額　￥40,000

Cocteau, Jean (1889-1963)
79. ジャン・コクトー
天馬
リトグラフ　1956　ED.150
ムルローサイン　555 × 440
額　￥180,000

Man Ray (1890-1976)
80. マン・レイ
【挿画本】大人のアルファベット
レイヨグラフ 1 点他図版多数
1970　ED.150　サイン
400 × 300　￥200,000

Munch, Edvard (1863-1944)
81-82. エドヴァルド・ムンク
リトグラフ　￥25,000（各）
81. マドンナ　510 × 370
82. 紅い髪の女　580 × 335

77

78

79

80

81

82

83

87

88

Matisse, Henri (1869-1954)

83-84. アンリ・マティス

83. 読書、横向きの裸婦

リトグラフ　1913　ED.50

サイン　500 × 255　額

84. ブレスレットの裸婦

リノカット　244 × 178　額

＃ルーブル刷カリコグラフィ

Braque, Georges (1882-1963)

85. ジョルジュ・ブラック

ブラックに捧げる五編の詩

リトグラフ　1958　作家版

サイン　200 × 560　額　￥700,000

Laurencin, Marie (1883-1956)

86-88. マリー・ローランサン

86. ジュリエット

リトグラフ・手彩　1925　ED.100

サイン　315 × 238　額

87. うさぎの家のアリス（サンギーヌ）

88. うさぎの家のアリス（カラー）

リトグラフ・手彩　1930

サイン　180 × 235

Rouault, Georges (1871-1958)

89. ジョルジュ・ルオー

キリスト

リトグラフ　1965 頃　ED.200

732 × 465　額　￥40,000

85

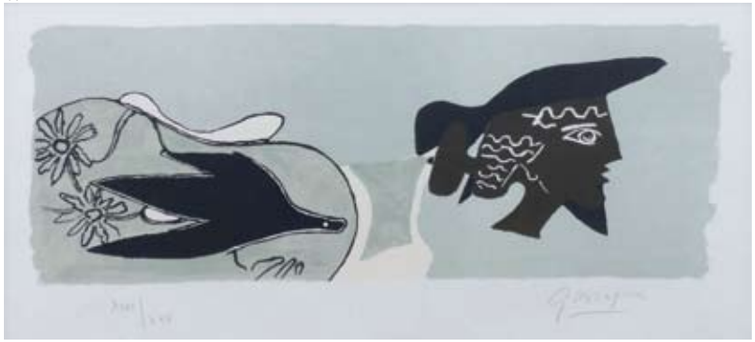

86

84

89

91-A

91-B

91-C

91-D

91-E

91-F

91-G

Bellmer, Hans (1902-75)

90-91. ハンス・ベルメール

90.【挿画本】道徳小論

銅版 10 点入　1968

ED.150　各サイン

400 × 300　＊ケースに退色

￥500,000

91A-J. 道徳小論 (単品)

和紙刷り銅版

1968　ED.150　各サイン

400 × 300　￥60,000（各）

91-H

91-I

91-J

93

92

94

95

96

Miro, Joan (1893-1983)
92-96. ジョアン・ミロ

92. オーロラの指輪
銅版　1957　作家版　サイン
140 × 115　額　￥420,000
93. 牧人の針
リトグラフ　1973　ED.75　サイン
590 × 830　額　￥420,000
94. 黄金の羽根を持つトカゲ
メタル板にオフセット　2016
106 × 144　額　￥20,000

95.《カイエ・ダール》赤
96.《カイエ・ダール》青
シルクスクリーン
1996　305 × 235
額　￥30,000（各）

Leger, Fernand (1881-1955)
97. フェルナン・レジェ
ひとで
木製パズル　1992
300 × 355　￥8,000

97

Dali, Salvador (1904-89)
98-99. サルヴァドール・ダリ
98.【作品集】パンタグリエールの奇妙な夢
リトグラフ 25 点入　1973　作家版
各サイン　760 × 560
＠価格はお問合せ下さい
99. 薔薇の頭をした女
ブロンズ　1981　作家版　刻
426 × 242 × 172

Duchamp, Marcel (1887-1968)
100. マルセル・デュシャン
ケストナー協会展覧会ポスター
オフセット　1965
590 × 410　額　￥35,000

Lam, Wifredo (1902-82)
101. ウィフレド・ラム
作品
リトグラフ　1980　ED.135
サイン　254 × 202　￥25,000

Matta, Roberto (1911-2002)
102. ロベルト・マッタ
生ける屍
銅版　1973　ED.100　サイン
300 × 215　額　￥25,000

Masson, Andre (1896-1987)
103. アンドレ・マッソン
作品
銅版　ED.50　サイン　286 × 208
額　￥25,000

99

98

100

101

102

103

104-A. 骰子

Escher, Maurits (1898-1972)

104A-P. マウリッツ・エッシャー

連作《寓意画 (エンブレマータ)》から

木版　1931　ED.300　サイン　180×140　額

1930 年末、エッシャーは失意の中にいた。自分自身と家族の健康状態が芳しくないこと、作品が売れないことによる自信喪失などの苦悩を、当時実家に向けた書簡に綴っている。

そんな折、美術史家の G.J. ホーヘウェルフがエッシャーのもとを訪ね、ラテン語の格言ではじまる四行の警句を絵にした《寓意画（エンブレマータ）》の制作を提案した。思慮深さと生真面目さ、スパイスの効いたユーモア感覚を持ち合わせたエッシャーには、おあつらえむきの仕事であると美術史家の目には映ったのであろう。

結果、小粒ながらもエッシャーの魅力を堪能できる連作が完成した。翌 1931 年のことである。

104-B. 花瓶と花

104-C. かなとこ

104-D. リュート

104-E. ブイ

104-F. 椰子の木

104-G. 凧

104-H. 日時計

104.-I 風見

104-J. 井戸

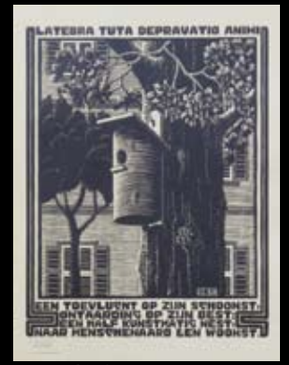

104-K. 隠れ家

104.-L 蛙

104-M. 蒸気ローラー

104-N. 栗鼠

104-O. 天秤

104-P. 南京錠

105

108

107

106

Francis, Sam (1929-95)
105. サム・フランシス
UNTITLED
銅版　1989　ED.18　サイン
450 × 500　額　￥700,000

Max, Peter (1937-)
106. ピーター・マックス
DON'T SMOKE CIGARETTES
シルクスクリーン
1970　サイン
910 × 610　額　￥30,000

Dzama, Marcel (1974-)
108. マルセル・ザマ
THE CLASS OF 2002
ジクレープリント　2012
ED.100　430 × 350
サイン　額　￥60,000

110

109

Hirst, Damien (1965-)
107. ダミアン・ハースト
HOME SWEET HOME
シルクスクリーン
1996　ED.1500　径 212
プリントサイン　額
￥100,000

Rauschenberg, Robert (1925-2008)
109.
ロバート・ラウシェンバーグ
SEAGULL-BIKINI OF GOD
リトグラフ　1978
ED.40　サイン　620 × 407
額　￥150,000

Sultan, Donald (1951-)
110. ドナルド・サルタン
PEPPERS
シルクスクリーン　1989
試刷版 (10)　サイン
305 × 305　額　￥70,000

111

112

113

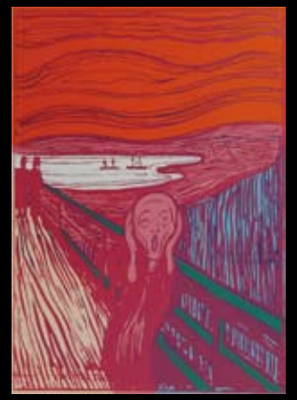

114

Warhol, Andy (1928-87)
111-118. アンディ・ウォーホル
サンデー・モーニング・エディション

111. CAMPBELL'S SOUP (sunday b. morning reprint)
シルクスクリーン　890 × 585
＃掲載画像作品以外、全 10 種類。詳細はお問合せ下さい。

112-114. THE SCREAM (sunday b. morning reprint)
シルクスクリーン　ED.1500　890 × 635

115-118. $ (sunday b. morning reprint)
シルクスクリーン　ED.1000　500 × 400

115

116

117

118

119

121

122

131

123

124

120

Schade, Otto (1971-)
119-120. オットー・シェイド
119. HURRY UP MOTHER F*CKER
キャンバスに型紙、スプレー
2019　サイン　600 × 600　￥120,000
120. DON QUIJOTE
紙に型紙、スプレー
2019　サイン　590 × 590　￥60,000

Tabby (19??-)
121-122. タビー
121. LYING KING
シルクスクリーン　2019　ED.120
サイン　500 × 400　￥15,000
122. GIRAFFE CRANE
コンクリート板に型紙、スプレー
2019　サイン　400 × 400　￥60,000

Trafik (19??-)
123. トラフィック
GAME OF LIFE
シルクスクリーン　2019
ED.100　サイン
500 × 610　￥20,000

Walker, Nick (1969-)
124. ニック・ウォーカー
MONA SHOT
ジクレープリント　2007
ED.70　サイン　400 × 400
額　￥70,000

125

126

127

128

129

130

Mau Mau (1968-)
125-131. マウ・マウ
125-130. ROCKET FOX
シルクスクリーン・手彩　2015
ED.25/ 作家版
サイン　550 × 750　￥20,000（各）
131. WOLF SHEEPLES
シルクスクリーン　2011　ED.25
サイン　500 × 1000　額　￥40,000

Johnman (1977-)
132-134. ジョンマン
132. TO THE HORIZON
133. TOGETHER AGAIN
切符に型紙、スプレー　2019　ED.5
サイン　215 × 265　額　￥50,000（各）
134. BOY MEETS GIRL
切符に型紙、スプレー　2019　ED.2
サイン　960 × 690　額　￥200,000

132

133

134

135

136

Ghadyanloo, Mehdi (1981-)

135-136. メヘディ・ガディアンルー

135. HAT TRICK

シルクスクリーン・手彩　2015　ED.25

サイン　682 × 682　額　￥350,000

136. ENIGMA

シルクスクリーン・手彩　2018　ED.50

サイン　862 × 862　額　￥350,000

JR (1983-)

137-138. JR（ジェイアール）

137. I AM A MAN

138. UN GROUPE POSANT DANS UNE BARQUE..

リトグラフ　2018　ED.175

サイン　700 × 1000

￥180,000（各）

Banksy (1974-)

139. バンクシー

RUDE COPPER

シルクスクリーン　2002　ED.250

スタンプサイン　600 × 400　額

＃証明書付、画像は表紙参照

＠価格はお問合せ下さい

137

138

140

141

Roamcouch (1976-)

140-141. ロームカウチ

140. THE SECRET WORLD

キャンバスに型紙、スプレー　2019　ED.3

サイン　350 × 950　￥250,000

141. THE FOUR SEASONS

美濃和紙に型紙、スプレー　2019　作家版

サイン　250 × 650　額　￥85,000

作品閲覧・購入に関する注意事項

●作品を閲覧希望の際、諸般の事情により展示されていない場合がございますので、事前にご連絡お願いします。

●ご来店頂けない場合は、一旦ご入金頂いた後で作品を発送します。
作品到着後、7 日間以内であればキャンセル可能です。

●送料は三万円以上のお買い上げ、梱包サイズが 170cm 以内の場合は無料です。
それ以外の場合は別途ご相談下さい

●当目録に記載の価格有効期限は当目録発行日から 3 ヶ月です。

●各種クレジットカード、 ヤマト便による代引き取扱。

●三菱 UFJ 銀行　神保町支店（普）口座番号 :2314988

●ゆうちょ銀行　記号：10190　番号：81667301

各名義：有限会社ギャラリー川松

ギャラリーかわまつ　〒 101-0051　東京都千代田区神田神保町 2-12-1　川松ビル

TEL:03-3265-3030　営業時間 :11:00-19:00(土は 18:00 迄)　日祝休廊

作品詳細表記

●価格は税込。額 表記の作品は額付価格

●作品名＝ * のついているものは仮題

● ED(エディション＝限定部数)

①作家版＝ E.A. あるいは A.P. と明記の作品

②試刷版＝ ED 番号等未記入の作品

あるいは PROOF、Bon .A.Tirer 等明記の作品

③保存版＝ H.C. と明記の作品

●サイズ (単位：mm) ＝基本的にイメージの大きさとする。

但し挿画本、版画集は本実寸。ポスターはシートサイズ。

● (＊) 作品の状態＝特に明記していないものは良好とする。

● (＃) ＝証明書他、その他作品に関する資料等。

作品目録 2019 年夏号

2019 年 7 月 1 日発行　編集 : 川松 涼　協力 : ギャラリーかわまつスタッフ一同

発行 : ギャラリーかわまつ　印刷 : 株式会社三秀舎

GALLERY KAWAMATSU 2.12.1 KANDA JIMBOCHO CHIYODA.KU TOKYO TEL +81.3265.3030

WWW.GALLERY-KAWAMATSU.COM